

味覚狩りに行こう!

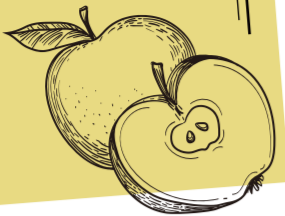

JA兵庫六甲の地域内では、秋の味覚が食べ頃を迎えます。ブドウや梨、柿にサツマイモなど、家族や友達と、ぜひ味覚狩りに出掛けてみてください。

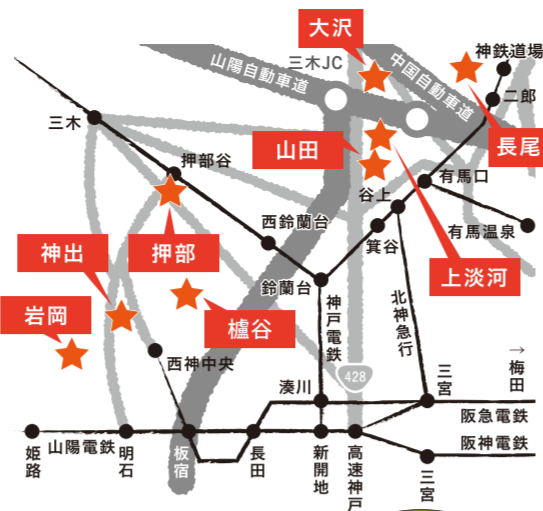

あなたと農をむすぶコミュニケーションプレス

もぎたて通信

2021
秋冬号
2021.9.1発行



写真に挑戦して応募しよう!
旬の一品料理



抽選でプレゼント当選& JA兵庫六甲の公式SNSに写真を掲載!

contents

- 地域内産の安全・安心・新鮮な農畜産物を堪能しよう!
六甲のめぐみ/マルシェ六甲/マチマルシェ御影/農野花
- インターネット販売のご案内
- 食べて!送って!
プレゼントに応募しよう!
- 味覚狩りに行こう!
- 日本酒でおうち時間を贅沢に
- JA Information

ブドウ狩り【神戸市西区】



岩岡観光ぶどう園(岩岡町)

開園期間	令和3年8月14日(土)～9月上旬 9:00～15:00(閉園16:00)土日祝のみ
料金	大人 1,100円・子ども(4歳以上小学生以下) 800円 ※大人1名につき3歳以下2名無料、3名からは1名につき800円
お問い合わせ先	岩岡観光ぶどう園 TEL.078-935-3681(開園期間中のみ) 9:00～16:00 JA兵庫六甲 岩岡支店 TEL.078-967-1055 9:00～17:00 下記の神戸市観光園芸協会のwebサイトをご確認ください。

神出観光ぶどう園(神出町)

開園期間	令和3年8月21日(土)～9月下旬 9:00～15:00(閉園16:00)
料金	大人 1,100円・子ども(4歳以上小学生以下) 800円 ※大人1名につき3歳以下2名無料、3名からは1名につき800円
お問い合わせ先	神出観光ぶどう園 TEL.078-965-3751(開園期間中のみ) 9:00～16:00 JA兵庫六甲 神出支店 TEL.078-965-1055 9:00～17:00 下記の神戸市観光園芸協会のwebサイトをご確認ください。

梨狩り【神戸市西区】



神戸観光なし園(神出町)

開園期間	令和3年8月27日(金)～9月中旬 9:00～16:00(閉園17:00)
料金	大人 1,400円・子ども(4歳以上小学生以下) 1,000円
お問い合わせ先	神戸観光なし園 TEL.078-965-1452 9:00～17:00 下記の神戸市観光園芸協会のwebサイトをご確認ください。

柿狩り【神戸市西区】



友清柿園(檀谷町)

開園期間	令和3年10月中旬～11月下旬 9:00～15:30(閉園16:00)
料金	大人 800円・子ども(4歳以上小学生以下) 400円
お問い合わせ先	友清柿園 TEL.078-991-0577(開園期間中のみ) 9:00～15:30 TEL.078-991-0501(夜間) JA兵庫六甲 檀谷支店 TEL.078-991-1055 9:00～17:00 下記の神戸市観光園芸協会のwebサイトをご確認ください。

きづ柿狩り園(押部谷町)

開園期間	令和3年10月中旬～11月下旬 10:00～16:00(閉園17:00)
料金	大人 800円・子ども(4歳以上小学生以下) 400円
お問い合わせ先	きづ柿狩り園 TEL.078-994-8888(開園期間中のみ) 10:00～16:00 JA兵庫六甲 押部支店 TEL.078-994-1055 9:00～17:00 下記の神戸市観光園芸協会のwebサイトをご確認ください。

芋掘り【神戸市西区・北区】



開園期間	令和3年10月1日(金)～11月下旬 ※9月中旬頃から開園する農園もございます
料金	1人3株 800円(4歳以上)
お問い合わせ先	神戸市西区(神出・押部地区)・神戸市北区(山田・大沢・長尾・上淡河地区) 下記の神戸市観光園芸協会のwebサイトをご確認ください。

詳しくは神戸市観光園芸協会のWebサイトでご確認いただけます。<http://www.kobe-kanko-engei.jp>
※農園によって、事前に予約が必要な場合や団体料金が異なります。



※各農園ではアルコール消毒液の設置やソーシャルディスタンスの確保など、新型コロナウイルス感染防止対策に配慮した運営をおこなっています。

日本酒でおうち時間を贅沢に

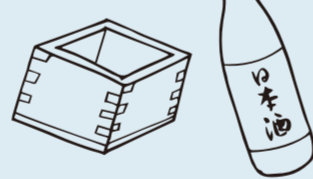

JA兵庫六甲では、酒造好適米「山田錦」から醸された「兵庫六甲大吟醸」をはじめ、さまざまな日本酒を取り揃えています。温度によって香り・味わいが大きく異なる日本酒。お好みの飲み方を見つけるのも楽しみ方のひとつですよ。おうち時間に日本酒を準備して、ちょっと贅沢なひとときを過ごしてみたいかでしょうか。

JA兵庫六甲の直売所はこちら

※店舗によって、販売商品が異なります。お求めの際は店舗へお問い合わせください。



お酒は二十歳以上から飲めます。



JA Information

JAは、農家の方だけでなく、地域にお住まいの皆様にご利用いただけます。人生のさまざまなシーンでJA兵庫六甲がお役に立ちます。

地域貢献活動 食農教育活動や生活文化活動で地域を元気にします。	資産管理事業 不動産や住まいのご相談にお応えします。	信用事業 ライフスタイルに合わせて「貯める」「借りる」「便利」をご提案します。	共済事業 「ひといえ・くるま」の総合保障で生活をサポートします。
---	--------------------------------------	---	--

JA兵庫六甲では公式Webサイトや公式SNSを通して、事業紹介や最新の取り組みについて紹介しています。ぜひ、ご覧ください!

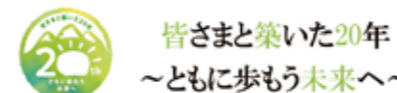

合併20周年記念動画はこちら



ゲームで農業体験実施中

地域内産の安全・安心・新鮮な農畜産物をJA兵庫六甲で堪能しよう!



Delicious! Fresh! Safety!

JA兵庫六甲の各直売所には、生産者さんが丹精込めてつくったこだわりの農畜産物がたくさん並んでいます。

地域内産の新鮮な食材で、楽しく食卓を囲みましょう。本号では神戸市内で『地元のおいしい』に出会えるJA兵庫六甲の直売所、4店舗をご紹介します。

農協市場館 六甲のめぐみ



四季折々の魅力ある食材に出会える直売所

六甲のめぐみは、神戸市西区に位置する大型直売所です。開放感のある広々とした店内には、新鮮な農産物や果物、花卉や加工品はもちろん、精肉店・鮮魚店も併設しているため、食卓を彩るさまざまな食材が揃います。秋から冬には、サトイモやホウレンソウ、ブロッコリー、ダイコンなどが並びます。

売り場には、次から次へとリレーのように旬の農産物が登場し、1年を通じて四季を楽しんでいただけるのが自慢。また、定期的に商品チェックをおこない、商品が少なくなったら随時出荷していますので、午後からの時間帯でも新鮮な農産物をご購入いただけます。

訪れてくださるファンの方の存在が生産者の励みになっています。私たちが自信をもってお届けする旬の農産物を探しに、六甲のめぐみへぜひお越しください。



農協市場館 六甲のめぐみ

所在地 神戸市西区押部谷町高和字性海寺山1557-1

営業時間 9:00~16:00*

TEL 078-997-9955

定休日 年末年始



六甲のめぐみ
出荷者連絡協議会
会長 西馬 基生さん

農協市場館 マルシェ六甲



安全・安心な農畜産物を丹精込めて育てています

マルシェ六甲は、自然豊かな神戸市西区榎谷町にあります。生産者が丹精込めて育てた新鮮な旬の農産物や肉、米の他、それらを原材料とした加工品などが豊富に揃います。

秋から春先にかけて登場するのは、ホウレンソウやコマツナを主とした軟弱野菜をはじめ、サトイモ、ブロッコリー、太ネギ、イチゴなど。また、店内で精米する「今摺り米」は、精米したての味を楽しむことができると好評です。消費者の皆さんに、安全・安心な農畜産物をお届けするため、日々野菜と会話をしながら、育てています。



農協市場館 マルシェ六甲

所在地 神戸市西区榎谷町長谷334-1

営業時間 9:30~17:30*

TEL 078-992-9285

定休日 年始



秋には、現在作付けに取り組んでいる黒大豆枝豆が店頭にも並びますので、お気軽にお立ち寄りください。



レインボーショップ館
部長 平山 春千代さん

ファーマーズマーケット マチマルシェ御影



こだわりの詰まった農畜産物をお届けし生産地と消費地をつなぎます

マチマルシェ御影は、2018年に神戸市東灘区にオープンしました。住宅街の真ん中にありながら、JA兵庫六甲地域内全域から集まる新鮮な農産物をはじめ、肉や酒類など幅広い商品を取り扱う直売所です。秋は栗や黒大豆枝豆、サツマイモなど、冬はハクサイや山の芋、イチゴなど、魅力あふれる旬の農産物が並びます。

生産者はお互いが良きライバルとして切磋琢磨し合いながら、それぞれが自信を持って農畜産物を出荷しています。出荷品目やパッケージなど創意工夫を凝らしながら、消費者の皆さんに喜んで貰える商品づくりに取り組んでいます。



ファーマーズマーケット マチマルシェ御影

所在地 神戸市東灘区御影郡家1-14-8 御影JA総合センター

営業時間 10:00~18:00*

TEL 078-858-6021

定休日 年末年始



店舗スタッフを通じて届く消費者の皆さんの声が励みになります。ぜひ一度マチマルシェ御影に足を運んでみてください。



マチマルシェ御影
神戸西出荷者連絡協議会
協議会長 安尾 憲太郎さん

農協市場館 農野花



神戸市北区特有の農畜産物や加工品が勢揃い



農野花は、2002年にオープンした神戸市北区にある直売所です。

秋から冬の時期は、北神ネギやイチゴ、チューリップや山田錦を使用した日本酒など、神戸市北区

特有の農産物や加工品等が勢揃い。また、店内の精米機では、上白、標準、7分づき、5分づきの四段階に精米が可能で、お好みの味、食感でご飯を楽しんでいただくことができます。「農野花に並ぶ農畜産物は、新鮮で安全・安心」と思っているように、部会の役員が定期的に出荷物の品質や鮮度を確認するなど、生産者は毎日責任をもって栽培、出荷しています。



農協市場館 農野花

所在地 神戸市北区有野中町3-1-2

営業時間 10:00~17:00*

TEL 078-981-3548

定休日 年末年始



長年、農野花をご利用いただいている地元の方、尼崎や大阪などから足を運びファンになってくださる方がいることが、とても嬉しいです。これからもぜひご利用ください。



農協市場館
農野花部会
部長 山脇 幸弘さん

インターネット販売のご案内

JA兵庫六甲の農畜産物は、インターネットでもご購入いただけます。新鮮な農畜産物を産地直送でお楽しみいただけます。いつでも気軽にご利用ください。

JAタウン JA兵庫六甲



食べて!送って!プレゼントに応募しよう!

JA兵庫六甲の直売所で購入できる、旬の味覚を使った一品料理を撮影して写真をお送りください。抽選で野菜セットをプレゼント。また、一部の写真は当JA公式SNSに掲載いたします。

応募方法
二次元バーコードの読み取り、または下記メールアドレスを宛先として、本文に次の必要事項を入力し、写真を添付してご応募ください。
Eメール: mogitate@jarokko.or.jp
必要事項 ①お名前 ②ご住所 ③電話番号 ④応募料理の紹介 ⑤ご意見・ご感想



応募締切
令和3年11月末日

*写真はイメージです

抽選で10名様に
野菜セットを
プレゼント!

※お預かりした個人情報は、適切に取り扱い厳重に管理し、本コーナーに関するのみ利用いたします。※当選者は厳正なる抽選のうえ決定し、当選者は賞品の発送をもってかえさせていただきます。なお、抽選結果を個別にお知らせすることはありません(賞品のお届けは日本国内の方に限らせていただきます)。※送付いただきました写真はJA兵庫六甲公式SNSへの掲載など、JA兵庫六甲の広報活動に使用させていただきます(掲載にあたり、個別の連絡はございません)。*写真は商用目的以外で作り撮影したものに限り。*写真の画像サイズは400KB以上をお願いします。*送付に関するインターネット接続料及び通信費等について、当JAでの負担はいたしません。

JA兵庫六甲の各直売所では、新型コロナウイルス感染防止対策を実施した店舗運営をおこなっています。